Datenblatt

fwLine LWL-Einschubmodule

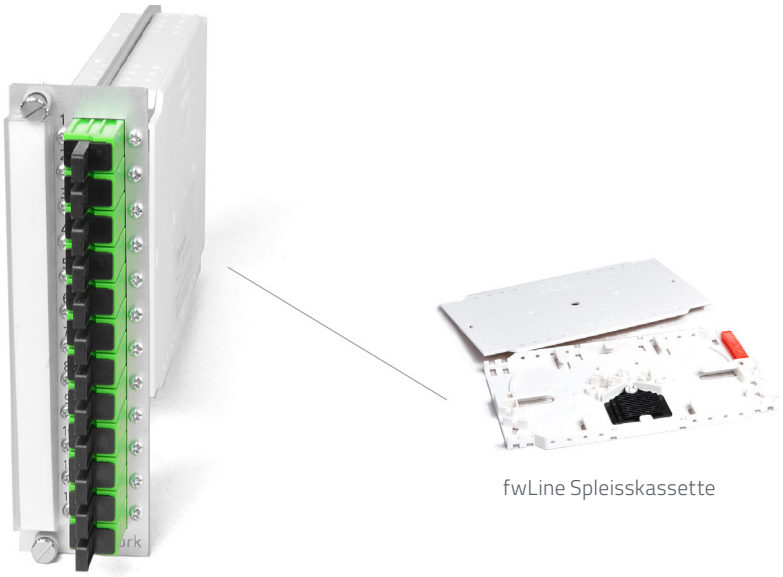

fwLine Spleisskassette

Einschubmodule spleissbereit

Beschreibung

Das Einschubmodul zum Spleissen besteht aus einer Frontplatte bestückt mit Kupplungen, Pigtails, Spleiss-kassette für die kabel- und pigtailseitige Spleissreserve inkl. Spleisskamm ANT und Zugentlastung.

Die Einschubmodule sind in den Breiten 7TE, 8TE und das LSH/E2000® Einschubmodul als 14TE erhältlich. Das Einschubmodul passt zum 19" Baugruppenträger und der AP-Spleissbox für Einschubmodule.

Spezifikationen

- Frontplatte Aluminium eloxiert
- Pigtailreserve geschützt in Spleisskasette
- Abmessungen: 8TE (40 mm), 7TE (35 mm), 14TE (70 mm) x 3HE (132 mm)

Optionen

- Frontplatte mit eigenem Firmenlogo möglich

Bestellungen telefonisch oder über

fiberwork.ch/de/shop.htm

fwLine Zubehör für LWL-Einschubmodule

fwLine Spleisskassetten		
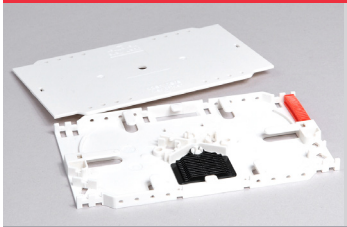	Spleisskassetten Set fwLine, für 12 Fasern	912456
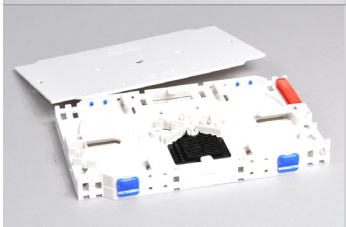	Spleisskassetten Set fwLine, für 24 Fasern	912464
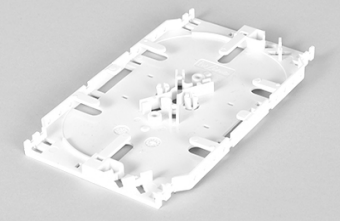	LWL-Spleisskassette ohne Abdeckung, stapelbar, für 12 x (max. 24) Crimpspleissschutz oder 6 x (max. 12) Schrumpfspleissschutz Farbe: weiss, RAL 9010 Material: Kunststoff (PC/ABS) Masse: 92 x 8 x 155mm (B x H x T)	913874
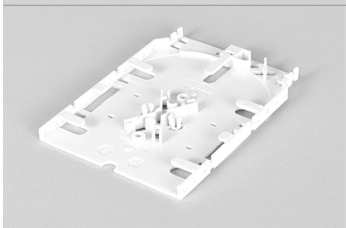	fwLine LWL-Spleisskassette gekürzt, ohne Abdeckung, stapelbar für 12 x (max. 24) Crimpspleissschutz oder 6 x (max. 12) Schrumpfspleissschutz , Farbe: weiss, RAL 9010 Material: Kunststoff (PC/ABS) Masse: 92 x 8 x 125mm (B x H x T)	913875
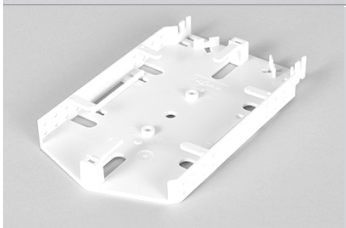	LWL-Überlängenfach für Pigtailreserve Farbe: weiss, RAL 9010 Material: Kunststoff (PC/ABS) Masse: 92 x 14 x 153mm (B x H x T)	913876
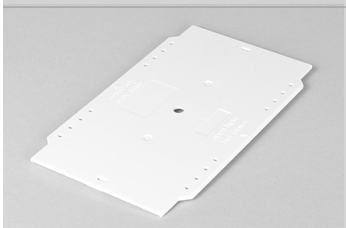	fwLine LWL-Spleisskassettendeckel Aufrastbarer Deckel zu fwLine Spleisskassette Farbe: weiss, RAL 9010 Material: Kunststoff (PC/ABS) Masse: 92 x 2 x 155mm (B x H x T)	913877

Bestellungen telefonisch oder über

fiberwork.ch/de/shop.htm

fwLine Zubehör für LWL-Einschubmodule

Schrumpf Spleissaufnahme

Spleissschutzhalter Schrumpf
Max. Kapazität: 6 Schrumpf Spleissschütze.
Verwendbar für Schrumpf Spleissschütze mit Ø 2.4mm bis 2.6mm.

913871

Crimp Spleissschutzhalter

Spleissschutzhalter Crimp
für max. 12 x Crimpspleissschutz
Farbe: schwarz, RAL 9005
Material: Kunststoff (PA66)
Masse: 25.8 x 4 x 34.7mm (B x H x T)

913873

fwLine Filmscharnier

Filmscharnier zum Verbinden der Spleisskassetten
Farbe: blau, RAL 5012
Material: Kunststoff (PP)

913878

fwLine Aderführung

Aderführung zum Führen der Glasfasern
für 24 Einzeladern Ø 0.9 bis 1.1 mm
rastbar
Farbe: rot, RAL 3020
Material: Kunststoff (PC)

913879

Bestellungen telefonisch oder über
fiberwork.ch/de/shop.htm

Datenblatt

fwLine LWL-Einschubmodule

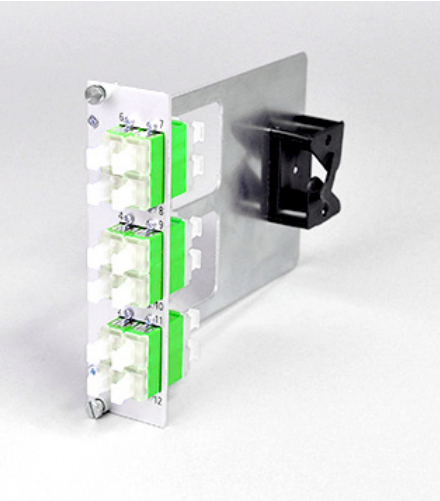

Modul mit Bügel

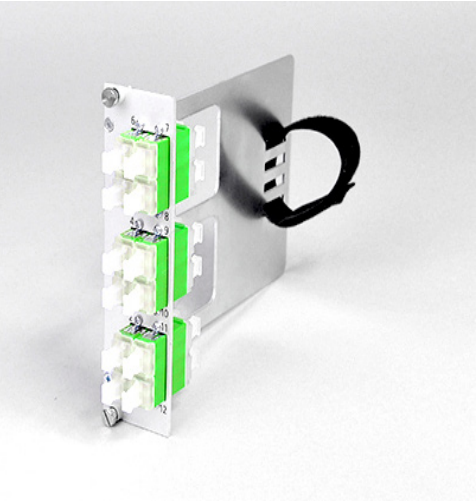

Modul mit Klett

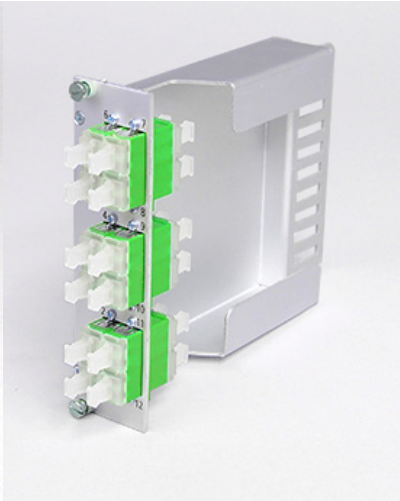

Modul mit Überlängenfach

Einschubmodule für vorkonfektionierte Kabel

Beschreibung

Das Einschubmodul für vorkonfektionierte Kabel besteht aus einer Frontplatte bestückt mit Kupplungen und ist erhältlich in drei verschiedenen Ausführungen.

Die Einschubmodule sind in den Breiten 7TE, 8TE und das LSH/E2000® Einschubmodul als 14TE erhältlich.

Das Einschubmodul passt zu 19" Baugruppenträger und der AP-Spleissbox für Einschubmodule.

Spezifikationen

- Frontplatte Aluminium eloxiert
- Abmessungen: 8TE (40 mm), 7TE (35 mm), 14TE (70 mm) x 3HE (132 mm)

Optionen

- Frontplatte mit eigenem Firmenlogo möglich

Bestellungen telefonisch oder über

fiberwork.ch/de/shop.htm

fwLine Frontplatten LWL-Einschubmodule

Frontplatten	Kupplungen	Shutter
Die fwLine Module sind mit folgenden Frontplatten erhältlich.	Die Frontplatten können mit folgenden Kupplungstypen bestückt werden.	Shutter für Kupplungen

LSH/E2000®

7/8TE
1 - 12

14TE
1 - 24

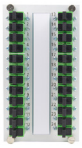

14TE
1 - 48

LSH/E2000® Duplex

Singlemode

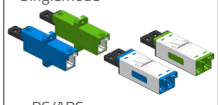

PC/APC

Multimode

OM1/OM2/OM3/OM4

LC Duplex

7TE
2 - 12
(1-6 LC D)

LC Duplex

Singlemode

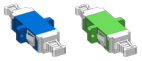

PC APC

Multimode

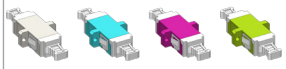

OM1/OM2 OM3 OM4 OM5

LC Duplex

LC Quad

7TE
4 - 24
(1-12 LC Q)

7TE
2-12
(1-6 LC Q)

LC Quad

Singlemode

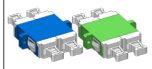

PC APC

Multimode

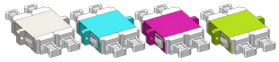

OM1/OM2 OM3 OM4 OM5

LC Quad

SC

7TE
1-12

SC

Singlemode

PC APC

Multimode

OM1/OM2 OM3 OM4 OM5

SC

SC Duplex

7TE
1-12

SC Duplex

Singlemode

PC APC

Multimode

OM1/OM2 OM3 OM4 OM5

SC Duplex

FC

7TE
1 - 12

FC

Singlemode

PC/APC

Multimode

PC

ST

7TE
1 - 12

ST

Singlemode

PC

Multimode

PC

E2000® ist eine eingetragene Marke der Diamond SA